

**Berzence Nagyközség Önkormányzat  
Képviselő-testületének  
7/2018.(IV.24.) önkormányzati  
rendelete**

**A településkép védelméről**

Berzence Nagyközség Önkormányzat Képviselő-testülete a településkép védelméről szóló 2016. évi LXXIV. törvény 12. § (2) bekezdésének a)-h) pontjaiban kapott felhatalmazás alapján, az Alaptörvény 32. cikk (1) bekezdés a) pontjában és Magyarország helyi önkormányzatairól szóló 2011. évi CLXXXIX. törvény 13.§ (1) bekezdés 1. pontjában, valamint az épített környezet alakításáról és védelméről szóló 1997. évi LXXVIII. törvény 57. § (2)-(3) bekezdésében meghatározott feladatkörében eljárva a következőket rendeli el:

**I. FEJEZET  
BEVEZETŐ RENDELKEZÉSEK**

**1. A rendelet célja, hatálya és értelmező rendelkezések**

**1.§**

- (1) E rendelet célja Berzence Nagyközség sajátos településképének, épített környezetének társadalmi bevonás és konszenzus által történő védelme, megőrzése, alakítása
  - a helyi építészeti örökség egyedi védelme (a továbbiakban: helyi védelem) meghatározásával, a védetté nyilvánítás a védelem megszüntetés szabályozásával,
  - a településképi szempontból meghatározó területek meghatározásával,
  - a településképi követelmények meghatározásával,
  - a településkép-érvényesítési eszközök szabályozásával.
- (2) A helyi védelem célja Berzence Nagyközség településképe és történelme szempontjából meghatározó építészeti örökség kiemelkedő értékű elemeinek védelme, a jellegzetes karakterének a jövő nemzedékek számára történő megóvása.  
A helyi védelem alatt álló építészeti örökség a nemzeti közös kulturális kincs része, ezért fenntartása, védelmével összhangban lévő használata és bemutatása közérdek.
- (3) A településképi szempontból meghatározó területek megállapításának célja Berzence jellegzetes, értékes, hagyományt őrző építészeti arculatát, településkarakterét meghatározó jellemzőkkel bíró településrészek lehatárolásával a településképi követelmények érvényesítése.
- (4) E rendelet hatálya Berzence Nagyközség teljes közigazgatási területének településképi védelmére terjed ki.
- (5) A rendeletben nem szabályozott örökségvédelmi értékeket (műemlékek, régészeti lelőhelyek) a 2. függelék tartalmazza. Az ezekkel kapcsolatos szabályokat a kulturális örökség védelméről szóló törvény határozza meg.

**II. Fejezet  
A HELYI VÉDELEM**

**2. A helyi védelem feladata, általános szabályai, önkormányzati kötelezettségek**

**2.§**

- (1) A helyi védelem feladata a helyi építészeti örökség feltárása, számbavétele, védetté nyilvánítása, megőrzése, a lakossággal való megismertetése. A helyi védelem alatt álló építészeti örökség károsodásának megelőzése, a károsodás csökkentésének vagy megszüntetésének elősegítése.
- (2) A helyi védelem a település jellegzetes, értékes, illetve hagyományt őrző építészeti arculatát, településkarakterét meghatározó, az 1. mellékletben meghatározott építményekre, építményrészekre,

alkalmazott anyaghasználatra, tömegformálásra, homlokzati kialakításra, táj- és kertépítészeti alkotásra, egyedi tájértékre, növényzetre, szoborra, képzőművészeti alkotásra, utcabútorra terjed ki, amit a Képviselő-testület védettnek nyilvánít.

### **3. A helyi védelem alá helyezés és a védelem megszűnésének szabályai**

#### **3.§**

- (1) A helyi védettség alá helyezésről, illetve annak megszűnéséről a Képviselő-testület e rendelet módosításával dönt.
- (2) A helyi védelem alá helyezést, illetve annak megszüntetését bárki, írásban kezdeményezheti.
- (3) A helyi védelem alá helyezés iránti kezdeményezésnek tartalmazni kell:
  - a) a védendő építmény, építményrész pontos helyét (utca, házszám, helyrajzi szám),
  - b) a védendő építményre, építményrészre vonatkozó szakszerű, rövid indokolást,
  - c) fotódokumentációt,
  - d) helyszínrajzot,
  - e) a védendő építmény, építményrész rendeltetését és használatának módját.
- (4) A helyi védelem megszüntetése iránti kezdeményezésnek tartalmazni kell:
  - a) a védett építmény, építményrész pontos helyét (utca, házszám, helyrajzi szám),
  - b) a védettség megszüntetésének rövid, szakszerű indokolását, fotódokumentációját,
- (5) A helyi védettség alá helyezési, illetve annak megszüntetésére irányuló eljárás megindításáról az érdekelteket a helyben szokásos módon értesíteni kell.
- (6) A helyi védettségre irányuló javaslatot a védelemről szóló döntést megelőzően a helyben szokásos módon, legalább 30 napra közzé kell tenni.
- (7) A védetté nyilvánításhoz az örökségvédelmi hatástanulmány, vagy a településrendezési eszköz megalapozó vizsgálatának az épített környezet, illetve a táji és természeti környezet értékeire vonatkozó vizsgálata szükséges.
- (8) A helyi védelem alá helyezéssel vagy annak megszüntetésével kapcsolatos döntés előkészítéséről a települési fő építész bevonásával a polgármester gondoskodik.
- (9) Helyi védelem alatt álló építmény nem bontható el, kivétel ez alól az életveszélyes, visszafordíthatatlan műszaki állapot.
- (10) A jegyző a helyi építészeti örökségről nyilvántartást vezet, amely tartalmazza:
  - a) a védett érték megnevezését, védelmi nyilvántartási számát és azonosító adatait,
  - b) a védelem típusát,
  - c) a védett érték helymeghatározásának adatait, területi védelem esetén a védett terület lehatárolását, és
  - d) a védelem rövid indokolását.
- (11) E rendelet, illetve e rendelet módosításával megállapított helyi védelmet, annak hatálybalépésétől számított tizenöt napon belül az önkormányzat jegyzője az ingatlanügyi hatóságnál kezdeményezi a védelem jogi jellegként való feljegyzését.

### **4. Az egyedi védelemhez kapcsolódó tulajdonosi kötelezettségek**

#### **4.§**

- (1) Az 1. mellékletben szereplő, helyi védelem alatt álló építészeti értéket a tulajdonos köteles jókarban tartani, állapotát megóvni, a használat nem veszélyeztetheti az adott építészeti örökség fennmaradását.
- (2) Az építmény romos állapotával nem veszélyeztetheti a közbiztonságot, vagy közvetlen környezetének használatát.

### **III. Fejezet**

### **A TELEPÜLÉSKÉPI SZEMPONTBÓL MEGHATÁROZÓ TERÜLETEK**

### **5. A településképi szempontból meghatározó területek megállapítása**

#### **5.§**

- (1) A településképi szempontból meghatározó területek jegyzéke

- a) Falusias lakóterület
  - b) Kertvárosias lakóterület
  - c) Zártkert és zöldterület
  - d) Gazdasági terület
  - e) Intézményi terület
- (2) A településképi szempontból meghatározó területek térképi lehatárolását a 2. melléklet tartalmazza.
- (3) Az (1) bekezdésben felsorolt területek településképi védelme szempontjából kiemelt területek.

#### IV. Fejezet A TELEPÜLÉSKÉPI KÖVETELMÉNYEK

##### 6. Építmények anyaghasználatára vonatkozó általános építészeti követelmények (település teljes területe)

###### 6.§

- (1) Az építményeken az adott környezettel nem harmonizáló, kirívó homlokzati és tetőfedési anyagok, illetve azok olyan jellegű színezése nem alkalmazható.
- (2) E rendelet 2. melléklete szerinti településképi szempontból meghatározó területeken nem alkalmazható:
- a) közterületről látható részen alumínium lemez, hullámpala, műanyag hullámlemez, hagyományostól eltérő színű (pl. kék, zöld) tetőfedés
  - b) a homlokzaton hullámlemez burkolat,
  - c) díszítő elemként csempe az ablakok körül,
- (3) A település közigazgatási területén állandó használatra szánt hatósági műszaki engedéllyel nem rendelkező lakókocsi, és egyéb bódé jellegű építmény nem helyezhető el.
- (4) Belterületen, közterületről látható kerítés nem lehet nagytáblás fém- vagy műanyag hullámlemez, illetve nád borítású.

##### 7. A településképi szempontból meghatározó területekre vonatkozó területi és egyedi építészeti követelmények

###### 7.§

- (1) A településképi szempontból meghatározó területre vonatkozó területi építészeti követelmények az alábbiak:
- a) az elbontott építmények telkeit megfelelő tereprendezéssel, elkerítéssel kell a település arculatához illeszkedő módon kialakítani, fenntartani,
  - b) épületet úgy kell elhelyezni, hogy az a beépítés módjában, térmértékében, rendeltetésében, használat módjában, a terepalakítás, a csapadékvíz-elvezetés és a növénytelepítés vonatkozásában illeszkedjen környezete adottságaihoz,
  - c) az utcai kerítést az épület építészeti karakteréhez, anyaghasználatához, megjelenéséhez, településképi sajátosságaihoz illeszkedően kell kialakítani,
  - d) a kerítések megengedett magassága legfeljebb 2 méter. A környezethez igazodóan, kialakult utcaképet figyelembe véve választandó a tömör vagy az áttört jelleg,
  - e) a növények ültetése során nem javasolt a 3. mellékletben szereplő inváziós növényfajok telepítése.
- (2) A településképi szempontból meghatározó területre vonatkozó egyedi építészeti követelmények az alábbiak:
- a) az ingatlan fő funkcióját képviselő épületet jellemzően 35°- 45°hajlású magastetővel kell kialakítani;
  - b) az ingatlan fő funkcióját betöltő épület tetőidomát a szomszédos telken álló, utcaképileg egy látványt adó épületekkel összhangban kell kialakítani;

- c) az épületek közterületről látható homlokzatainak és tűzfalainak egy homlokzaton belüli részleges felújítása vagy átfestése nem megengedett;
- d) új épület építése vagy felújítása (tetőhéjazat cseréje) esetén alkalmazható tetőhéjazati anyag: cserép, betoncserép, bitumenes zsindelel, vagy cserépfedést utánozó fémlemez, 8 m-nél nagyobb fesztávú csarnokszerkezeteknél – trapézlemez kivételével – egyéb fémlemezfedés is,
- e) meglévő épület homlokzatán nem építhető be a homlokzatra jellemzőtől eltérő színű, valamint eltérő arányú nyílászáró;
- f) az épületgépészeti és egyéb berendezéseket, azok tartozékait, klímaberendezést építészeti eszközökkel - lehetőség szerint - takartan kell telepíteni;
- g) utcai kerítés kialakításához csak a településen hagyományos építőanyagok [kő, tégl, fa, kovácsoltvas, fém] valamint élő sövény alkalmazható, illetve ezek kombinációja is megengedett.

## 8. A helyi védelemben részesülő elemekre vonatkozó építészeti követelmények

### 8.§

Az 1. mellékletben szereplő helyi védelemben részesülő értékekre vonatkozó egyedi építészeti követelmények:

- a) Az épületen végzett bármilyen építési munka esetén a hagyományos homlokzat és tömegarányok, párkány- és gerincmagasságok, nyílásrendek, a nyílások osztása, a homlokzati tagozatok megőrzendők.
- b) Az épület úgy bővíthető, hogy az eredeti épület tömegformája, homlokzati kialakítása, utcaképi szerepe ne változzon, illetve gondosan mérlegelt kompromisszum árán a legkisebb kárt szenvedje. Az épület bővítése az épület mögött, fésűs beépítés esetén az oldalhatár mentén hosszirányban, illetve ha a telekszélesség lehetővé teszi, udvari keresztzárnyal is lehetséges az utcai homlokzattól legalább 5 m-rel hátra húzva. A keresztzárny szélessége a főépület szélességét nem haladhatja meg, és csak azzal azonos hajlásszögű és anyagú, szimmetrikus nyeregteretűvel fedhető.
- c) A belső átalakításokat az eredeti szerkezet és belső értékek tiszteletben tartásával kell megoldani.
- d) A közmű szerelvények (villanyóra szekrény, gázmérő) valamint bármilyen, az épület eredeti megjelenését zavaró létesítmény, berendezés csak a közterületről nem látható épületrészen vagy takart kialakítással helyezhető el.

## 9. Az egyes sajátos építmények, műtárgyak elhelyezése

### 9.§

- (1) A teljes település ellátását biztosító felszíni energiaellátási és elektronikus hírközlési sajátosépítmények, műtárgyak elhelyezésére alkalmas területek Berzence helyi építési szabályzatáról szóló önkormányzati rendeletben szereplő alábbi építési övezetek és övezetek:
  - a) Kereskedelmi szolgáltató gazdasági terület,
  - b) Ipari gazdasági terület;
  - c) Közlekedési és közműelhelyezési terület.
- (2) A teljes település ellátását biztosító felszíni energiaellátási és elektronikus hírközlési sajátosépítmények, műtárgyak elhelyezésére nem alkalmas területek a Berzence helyi építési szabályzatáról szóló önkormányzati rendeletben szereplő alábbi építési övezetek és övezetek:
  - a) Falusias lakóterület,
  - b) Településközponti vegyes területek
  - c) Különlleges területek.
- (3) A nagyközség belterületén és annak határától számított 200 m-en belül, kertés mezőgazdaságterületen, tájképvédelmi területen, ökológiai hálózattal érintett területen különálló adótoronym nem létesíthető (lásd 1. függelék).
- (4) A műemléki környezetben légvezeték nem építhető.
- (5) A fényszennyezés elkerülése érdekében szükséges az alábbi szempontok figyelembe vétele a közvilágítás és külső világító testek elhelyezése, korszerűsítése esetében:
  - a) el kell kerülni a hideg fehér fényű világítást, amely 500 nanométernél rövidebb hullámhosszúságú fényt tartalmaz,
  - b) a világítótestek ernyőzése olyan legyen, hogy a fényt oda irányítsa, ahol arra szükség van,

- c) az utcákat amennyire csak lehet egyenletesen, és amennyire csak lehet alacsony intenzitással világítsuk meg,
- (6) A település területén a 10 méternél magasabb, állandó jellegű sajátos építményeket és műtárgyakat (távvezeték-tartószerkezet, víztorony, hírközlési létesítmények /torony, antenna/, szélkerék, geodéziai jel, siló, terményszárító, kémény, stb.) a környezethez (a domborzati és növényzeti adottságokhoz valamint a művi környezethez) illeszkedően kell elhelyezni.

## **10. A reklámhordozókra vonatkozó településképi követelmények**

### **10.§**

- (1) A településképi védelme szempontjából kiemelt területeken lévő közterületen és magánterületen reklámhordozó és reklám nem helyezhető el.
- (2) Az (1) bekezdés alól évente 12 naptári hét időszakra a település szempontjából jelentős eseményről való tájékoztatás érdekében, illetve más jogszabályban meghatározottak szerint lehet eltérni.
- (3) A település teljes területén, építmény homlokzatán, építési telek kerítésén, kerítéskapuján és támfalán kizárólag az ingatlan rendeltetési egységeiben folytatott kereskedelmi-, szolgáltató-, illetve vendéglátó tevékenységhez közvetlenül kapcsolódó saját vállalkozást népszerűsítő berendezés (cég- és címtábla, cégér és ilyen célú reklám) létesíthető, a településképre vonatkozó előírások betartásával.
- (4) Beépítésre nem szánt terület övezeteiben önálló reklámberendezés mérete 2 m<sup>2</sup> nagyságot, a reklámhordozót tartó berendezések teljes magassága a 6 métert nem haladhatja meg.
- (5) A saját vállalkozást népszerűsítő berendezések tartó-, illetve hordozó szerkezeteit, felületeit úgy kell kialakítani, hogy azok méretei, arányai és alkalmazott anyagai illeszkedjenek az érintett épület (építmény) építészeti megoldásaihoz, illetve a településképi környezethez.
- (6) Utasváró felületének legfeljebb 30 %-án – egységes felületet alkotva – helyezhető el reklámhordozó és reklámhordozót tartó berendezés. Az utasváró tetején reklámhordozó és reklámhordozót tartó berendezés nem helyezhető el.
- (7) A reklámhordozók és reklámhordozót tartó berendezések szerkezeti alapszínének és típusonkénti formájának azonosnak kell lennie.
- (8) A településképi védelméről szóló 2016. évi LXXIV. törvény 11/B. § (1) bekezdése és 1. melléklete szerint védett természeti területeken, Natura 2000 területeken, az ökológiai hálózat magterületén és ökológiai folyosó területén, egyedi tájérték, valamint a tájképvédelmi szempontból kiemelten kezelendő területeken reklámhordozó és reklám – jogszabályban meghatározott kivétel – nem helyezhető el (lásd 1. függelék).

## **V. Fejezet**

### **KÖTELEZŐ SZAKMAI KONZULTÁCIÓ**

#### **11. Rendelkezés a szakmai konzultációról**

##### **11.§**

- (1) A településképi védelme érdekében építtető kérelmére az önkormányzati fő építész, illetve, ha az önkormányzat által fő építész nincs alkalmazásban, akkor a polgármester (a továbbiakban: a konzultáció felelőse) 8 napon belül szakmai tájékoztatást ad a településképi követelményekről.
- (2) A szakmai konzultáció kötelező az építési tevékenység megkezdését megelőzően az Étv. 33/A. §-ban szabályozott egyedi bejelentéshez kötött építési tevékenységek esetében.
- (3) A szakmai konzultáció az önkormányzat hivatalos helyiségében vagy a kérelem benyújtójának kérésre a helyszínen is lefolytatható.
- (4) A kérelem papír vagy elektronikus formában nyújtható be az önkormányzat címére.
- (5) A kérelmet a tulajdonos, a beruházó, vagy a tervező írásban kezdeményezi.
- (6) A kérelmet az alábbi tartalmikövetelménnyel kell benyújtani:
  - a) tervezett tevékenység helyszíne (cím, hrsz.),
  - b) tervezett tevékenység bemutatása,
  - c) a közterület felőli arculat bemutatása (fotó, megjelenés a közvetlenkörnyezetben),
  - d) építési megjelenés vázlatos bemutatása.

- (7) A szakmai konzultációról emlékeztetőt készít a konzultáció felelőse, amelyben rögzíti a nyilatkozatát, illetve a felvetett javaslatok lényegét.
- (8) A konzultációról a konzultáció felelőse nyilvántartást vezet.

## **VI. Fejezet TELEPÜLÉSKÉPI BEJELENTÉSI ELJÁRÁS**

### **12.A bejelentési eljárással érintett építmények, reklámhordozók, rendeltetésváltozások köre**

#### **12.§**

A polgármester településképi bejelentési eljárást folytat le a reklámok és reklámhordozók elhelyezése tekintetében.

### **13.A bejelentési eljárással részletes szabályai**

#### **13.§**

- (1) E rendelet hatálya alá tartozó területen reklám, reklámhordozó csak településképi bejelentési eljárás lefolytatását követően helyezhető el.
- (2) A településképi bejelentési eljárás a reklám és reklámhordozó elhelyezésével érintett telek tulajdonosa kérelmére indul.
- (3) A kérelmet a polgármesteréhez kell benyújtani a településfejlesztéskoncepcióról, az integrált településfejlesztési stratégiáról és a településrendezésközökről, valamint egyes településrendezési sajátos jogintézményekről szóló kormányrendeletben rögzített tartalommal.
- (4) A Polgármester a településképi bejelentési eljárást a településfejlesztési koncepcióról, az integrált településfejlesztési stratégiáról és a településrendezési eszközökről, valamint egyes településrendezési sajátos jogintézményekről szóló kormányrendeletben meghatározottak szerint folytatja le.
- (5) A Polgármester településképi bejelentési eljárásban hozott döntése ellen Berzence Nagyközség Önkormányzat Képviselő-testületénél lehet fellebbezéssel élni.

#### **14.§**

A településképi bejelentési eljárás szempontjai:

- a) a kérelem megfelel-e a településfejlesztési koncepcióról, az integrált településfejlesztéskoncepcióról és a településrendezési eszközökről, valamint egyes településrendezési sajátos jogintézményekről szóló kormányrendeletben meghatározott tartalmi és formai követelményeknek,
- b) a reklám és reklámhordozó elhelyezése nem ellentétes az e rendeletben meghatározott településképi követelményekkel,

## **VII. Fejezet A TELEPÜLÉSKÉPI KÖTELEZÉS, TELEPÜLÉSKÉPI BÍRSÁG**

### **14. A településképi kötelezési eljárás**

#### **15.§**

- (1) A polgármester e rendeletben meghatározott településképi követelmények teljesítése érdekében hivatalból vagy kérelemre kötelezési eljárást folytat le.
- (2) A kötelezési eljárást a közigazgatási hatósági eljárásról és szolgáltatásról szóló törvény szabályai alapján folytatja le a polgármester és szükség esetén kötelezést bocsát ki.
- (3) A polgármester településképi kötelezés formájában - önkormányzati hatósági döntéssel - a településképi követelmények teljesülése érdekében az ingatlan tulajdonosát az építmény, építményrész felújítására, átalakítására vagy elbontására kötelezheti.

### **15. A településképi bírság kiszabásának esetkörei és mértéke**

## 16.§

- (1) A Polgármester településképi bírságot szabhat ki:
  - a) településképi követelmények be nem tartása,
  - b) a településképi bejelentés kezdeményezésének elmulasztása,
  - c) a településképi bejelentési eljárás során meghozott döntésben foglaltak megszegése,
  - d) a településképi bejelentési döntést megelőzően megkezdett, a településképi bejelentési eljárás hatálya alá tartozó építési tevékenység esetén.
- (2) A településképi kötelezettségek megszegése, illetve a településképi kötelezettség teljesítésének elmaradása esetén a kötelezett 50.000.- forinttól, 1.000.000.- forintig terjedő bírsággal sújtható.

### 16.A településképi bírság kiszabásának és behajtásának módja

## 17.§

- (1) A bírság összegét 30 naptári napon belül az Önkormányzat számlájára kell befizetni.
- (2) A befizetési határidő letelte után az elmaradt befizetés ismétellen kivethető és eljárási bírsággal sújtható.
- (3) A településképi bírság adók módjára behajtandó köztartozásnak minősül, mely Berzence Nagyközség Önkormányzat bevételeit képezi.

## VIII. Fejezet

### ÖNKORMÁNYZATI TÁMOGATÁSI ÉS ÖSZTÖNZŐ RENDSZER

#### 17.A településképi követelmények alkalmazásának önkormányzati ösztönzése

## 18.§

- (1) A védett érték tulajdonosának kérésére a szokásos jó karban tartási feladatokon túlmenő, a védettséggel összefüggésben szükségessé váló, a tulajdonost terhelő munkálatok finanszírozásához Berzence Nagyközség Önkormányzata támogatást adhat.
- (2) A támogatás mértékét az önkormányzat Képviselő-testülete évente a költségvetésében határozza meg.
- (3) Kérésére építményadó mentesség illeti meg a tulajdonost:
  - a) az épület szakszerű teljes felújítása esetén a befejezését követő 10 évig,
  - b) részleges felújítása esetén 5 évig.
- (4) Az építési munkák végzésének idejére fizetendő közterület-használat díjat az Önkormányzat elengedi.
- (5) Az önkormányzat a védett érték jókarbantartását évenkénti településképi díjazás keretében díjazhatja, kitüntetheti: pl. önkormányzati dicséretet megszövegező táblával, tárgyi vagy pénzbeli díjazással.

## IX. Fejezet

### A RENDELET MELLÉKLETEI ÉS FÜGGELÉKEI

## 18.

- (1) E rendelet mellékletei:
  1. melléklet: Berzence helyi védett építészeti örökségének jegyzéke
  2. melléklet: Berzence településképi szempontból meghatározó területek jegyzéke
  3. melléklet: Telepítésre nem javasolt inváziós növényfajok
- (2) E rendelet függelékei:
  1. függelék: Táj- és természetvédelmi szempontú kijelölés alatt álló területek
  2. függelék: Berzence 2018.02.08-án hatályos, védett ingatlanok listája, a hiteles hatósági nyilvántartás szerint

## X. Fejezet

## ZÁRÓ ÉS ÁTMENETI RENDELKEZÉSEK

### 19. Hatálybalépés

#### 19.§

E rendelet 2018. április 25. napján lép hatályba.

### 20. Hatályon kívül helyező rendelkezések

#### 20.§

- (1) Hatályát veszti Berzence Nagyközség Önkormányzat Képviselő-testületének Berzence Helyi Építési Szabályzatáról szóló 8/2004. (IV. 6.) önkormányzati rendeletének:
- a) a 4. § (1) bekezdése,
  - b) a 40-41. §
  - c) a 44. §
  - d) 2..melléklete,
  - e) 4. melléklet,
- (2) Hatályát veszti Berzence Község Önkormányzat Képviselő-testületének az építészeti értékek helyi védelméről szóló 14/2015. (VIII. 25.) önkormányzati rendelete.

Berzence, 2018. április 24.

  
Kovács Zoltán  
polgármester

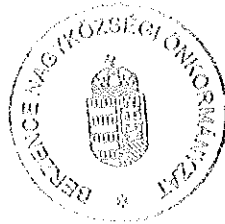

  
Cseh István  
jegyző



1. melléklet a 7/2018. (IV.24.) önkormányzati rendelethez





**Berzence helyi védett építészeti örökségének jegyzéke**

Helyi védett ingatlanok listája és a védett érték megnevezése:

1.	lakóház	Szt. Imre u.21.	26hrsz
2.	kereszt	Kossuth u.	88hrsz
3.	lakóház	Kossuth u.113.	119hrsz
4.	lakóház	Kossuth u.118.	124hrsz
5.	lakóház	Kossuth u.71.	148hrsz
6.	lakóház	Kossuth u.70.	149hrsz
7.	lakóház	Damjanich J.u.1.	304 hrsz
8.	lakóház	Damjanich J.u.32.	312hrsz
9.	kereszt	Kavulák u 7.	326hrsz
10.	kereszt	Kossuth u.131.	381/1hrsz
11.	óvoda	Kavulák u.10.	534hrsz
12.	lakóház	Rákóczi u.9.	558hrsz
13.	lakóház	Szabadság tér 3.	572/1hrsz
14.	művelődési ház	Szabadság tér 2.	572/2hrsz
15.	zárdatemplom	Szt. István u.101.	578/1hrsz
16.	kereszt	Kispusztai park	730/3hrsz
17.	kereszt	Arany J.u.21.	852hrsz
18.	szentháromság szobor, kereszt	Szabadság tér	935hrsz
19.	r.k.templom kerítés, kápolna	Szabadság tér 6.	938hrsz
20.	kereszt	Árpád tér	958hrsz
21.	lakóház	Hunyadi u.9.	978hrsz
22.	lakóház, gazdasági épület, kukoricagóré	Hunyadi u. 16-17.	989hrsz
23.	lakóház, gazdasági épület	Hunyadi u.2.	1001hrsz
24.	lakóház, kukoricagóré Hunyadi u.5.		1002hrsz
25.	lakóház	Hunyadi u.4.	1003hrsz
26.	kereszt	Szt. László u.	1007 hrsz
27.	kereszt	Dózsa u.30.	1103 hrsz
28.	lakóház	Diófa u.27.	1232 hrsz
29.	kereszt	Zrínyi u.101/b.	1430/1 hrsz
30.	lakóház	Zrínyi u.100.	1432 hrsz
31.	kereszt	szőlőhegy	2885 hrsz

2. melléklet a 7/2018. (IV.24) önkormányzati rendelethez

**Berzence településképi szempontból meghatározó területek jegyzéke**

-  Falusias lakóterület
-  Kertvárosias lakóterület
-  Zártkert és zöldterület
-  Gazdasági terület
-  Intézményi terület



### 3. melléklet a 7/2018. (IV.24.) önkormányzati rendelethez

#### Telepítésre nem javasolt inváziós növényfajok:

fehér akác ( <i>Robinia pseudoacacia</i> )	közönséges selyemkóró ( <i>Asclepias syriaca</i> )
mirigyes bálványfa ( <i>Ailanthus altissima</i> )	ürömlevelű parlagfű ( <i>Ambrosia artemisiiflora</i> )
keskenylevelű ezüstfa ( <i>Eleagnus angustifolia</i> )	arany ribiszke ( <i>Ribes aureum</i> )
zöld juhar ( <i>Acer negundo</i> )	adventív szőlőfajok ( <i>Vitis</i> -hibridek)
amerikai kőrís ( <i>Fraxinus pennsylvanica</i> )	vadszőlőfajok ( <i>Parthenocissus</i> spp.)
kései meggy ( <i>Prunus serotina</i> )	süntők ( <i>Echinocystis lobata</i> )
kanadai nyár ( <i>Populus x canadensis</i> )	észak-amerikai őszirózsák ( <i>Aster</i> spp.)
nyugati ostorfa ( <i>Celtis occidentalis</i> )	magas kúpvirág ( <i>Rudbeckia laciniata</i> )
cserjés gyalogakác ( <i>Amorpha fruticosa</i> )	vadcsicsóka ( <i>Helianthus tuberosus</i> s. l.)
kisvirágú nebáncsvirág ( <i>Impatiens parviflora</i> )	olasz szerbtövis ( <i>Xanthium strumarium</i> subsp. <i>italicum</i> )
bíbor nebáncsvirág ( <i>Impatiens grandiflora</i> )	amerikai karmazsinbogyó/amerikai alkörmös ( <i>Phytolacca americana</i> )
japánkeserűfű-fajok ( <i>Fallopia</i> spp.)	kínai karmazsinbogyó/kínai alkörmös ( <i>Phytolacca esculenta</i> )
magas aranyvessző ( <i>Solidago gigantea</i> )	japán komló ( <i>Humulus japonicus</i> )
kanadai aranyvessző ( <i>Solidago canadensis</i> )	
nem hazai tündérrózsa fajok	nagyvirágú tóalma ( <i>Ludwigia grandiflora</i> )
kanadai átokhínár ( <i>Elodea canadensis</i> )	sárgavirágú tóalma ( <i>Ludwigia peploides</i> )
aprólevelű átokhínár/vékonylevelű átokhínár ( <i>Elodea nuttallii</i> )	sárga lápbuzogány ( <i>Lysichiton americanus</i> )
moszatpáfrányfajok ( <i>Azolla mexicana</i> , <i>Azolla filiculoides</i> )	közönséges süllőhínár ( <i>Myriophyllum aquaticum</i> )
borfa/ tengerparti seprűcserje ( <i>Baccharis halimifolia</i> )	felemáslevelű süllőhínár ( <i>Myriophyllum heterophyllum</i> )
karolinai tündérhínár ( <i>Cabomba caroliniana</i> )	keserű hamisüröm ( <i>Parthenium hysterophorus</i> )
közönséges vízijácint ( <i>Eichhornia crassipes</i> )	ördögfarok keserűfű ( <i>Persicaria perfoliata</i> )
perzsa medvetalp ( <i>Heracleum persicum</i> )	kudzu nyílgyökér ( <i>Pueraria montana</i> )
kaukázusi medvetalp ( <i>Heracleum mantegazzianum</i> )	aligátorfű ( <i>Alternanthera philoxeroides</i> )
Szosznovszkij-medvetalp ( <i>Heracleum sosnowskyi</i> )	óriásrebarbara ( <i>Gunnera tinctoria</i> )
hévízi gázló ( <i>Hydrocotyle ranunculoides</i> )	tollborzfü ( <i>Pennisetum setaceum</i> )
nagy fodros-átokhínár ( <i>Lagarosiphon major</i> )	<i>Alternanthera philoxeroides</i>

1. függelék a 7/2018. (IV.24.) önkormányzati rendelethez

Táj- és természetvédelmi szempontú kijelölés alatt álló területek:



Berzence ökológiai folyosó területei

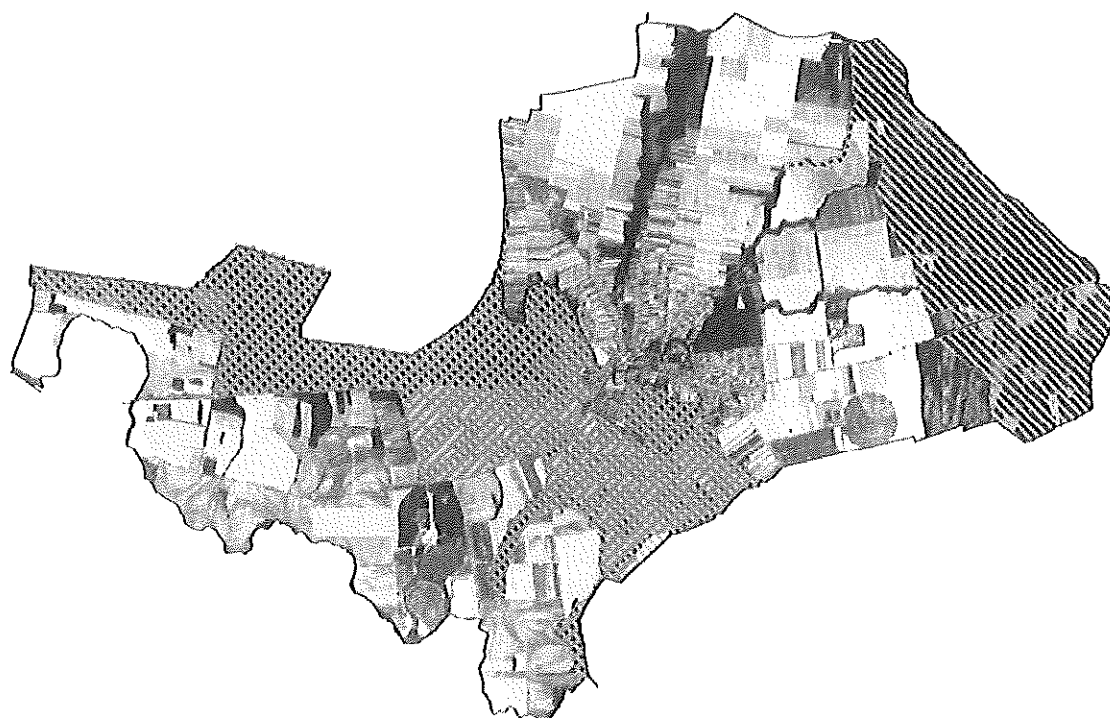

Berzence Natura 2000 területei

2. függelék a 7/2018. (IV.24.) önkormányzati rendelethez

**Berzence 2018.02.08-án hatályos, védett ingatlanok listája, a hiteles hatósági nyilvántartás szerint:**

megye	település neve	helyrajzi szám	védettség jogi jellege	azonosító	védett örökségi érték neve
Somogy	Berzence	0128/1	régészeti lelőhely	78331	<u>Vadaskerti-dűlő XV.</u>
Somogy	Berzence	0128/10	régészeti lelőhely	80909	<u>Vadaskerti-dűlő XXVII.</u>
				80911	<u>Vadaskerti-dűlő XXVIII.</u>
Somogy	Berzence	0128/11	régészeti lelőhely	78331	<u>Vadaskerti-dűlő XV.</u>
				86007	<u>Vadaskerti-dűlő XVI.</u>
Somogy	Berzence	0128/12	régészeti lelőhely	78323	<u>Vadaskerti-dűlő XI.</u>
				78325	<u>Vadaskerti-dűlő XII.</u>
				78327	<u>Vadaskerti-dűlő XIII.</u>
				78329	<u>Vadaskerti-dűlő XIV.</u>
				80913	<u>Vadaskerti-dűlő XXIX.</u>
				80915	<u>Vadaskerti-dűlő XXX.</u>
				80923	<u>Vadaskerti-dűlő XXXI.</u>
				86007	<u>Vadaskerti-dűlő XVI.</u>
Somogy	Berzence	0128/2	régészeti lelőhely	78331	<u>Vadaskerti-dűlő XV.</u>
Somogy	Berzence	0128/3	régészeti lelőhely	78331	<u>Vadaskerti-dűlő XV.</u>
Somogy	Berzence	0128/4	régészeti lelőhely	86007	<u>Vadaskerti-dűlő XVI.</u>
Somogy	Berzence	0128/5	régészeti lelőhely	86007	<u>Vadaskerti-dűlő XVI.</u>
Somogy	Berzence	0128/6	régészeti lelőhely	80889	<u>Vadaskerti-dűlő XVII.</u>
Somogy	Berzence	0128/7	régészeti lelőhely	80889	<u>Vadaskerti-dűlő XVII.</u>
				80891	<u>Vadaskerti-dűlő XVIII.</u>
Somogy	Berzence	0128/9	régészeti lelőhely	80893	<u>Vadaskerti-dűlő XIX.</u>
Somogy	Berzence	0138/3	régészeti lelőhely	76475	<u>Vadaskerti-dűlő</u>
Somogy	Berzence	0138/4	régészeti lelőhely	76475	<u>Vadaskerti-dűlő</u>
Somogy	Berzence	0139	régészeti lelőhely	76475	<u>Vadaskerti-dűlő</u>
				78311	<u>Vadaskerti-dűlő V.</u>
Somogy	Berzence	0140/1	régészeti lelőhely	78309	<u>Vadaskerti-dűlő IV.</u>
				78311	<u>Vadaskerti-dűlő V.</u>
				80907	<u>Vadaskerti-dűlő XXVI.</u>
Somogy	Berzence	0140/10	régészeti lelőhely	76475	<u>Vadaskerti-dűlő</u>

				78319	<u>Vadaskerti-dűlő IX.</u>
				78321	<u>Vadaskerti-dűlő X.</u>
				80907	<u>Vadaskerti-dűlő XXVI.</u>
Somogy	Berzence	0140/11	régészeti lelőhely	78307	<u>Vadaskerti-dűlő III.</u>
Somogy	Berzence	0140/12	régészeti lelőhely	80907	<u>Vadaskerti-dűlő XXVI.</u>
Somogy	Berzence	0140/16	régészeti lelőhely	78317	<u>Vadaskerti-dűlő VIII.</u>
				80907	<u>Vadaskerti-dűlő XXVI.</u>
Somogy	Berzence	0140/17	régészeti lelőhely	78317	<u>Vadaskerti-dűlő VIII.</u>
				80907	<u>Vadaskerti-dűlő XXVI.</u>
Somogy	Berzence	0140/18	régészeti lelőhely	76475	<u>Vadaskerti-dűlő</u>
				78313	<u>Vadaskerti-dűlő VI.</u>
Somogy	Berzence	0140/19	régészeti lelőhely	76475	<u>Vadaskerti-dűlő</u>
				78313	<u>Vadaskerti-dűlő VI.</u>
				78315	<u>Vadaskerti-dűlő VII.</u>
Somogy	Berzence	0140/2	régészeti lelőhely	80907	<u>Vadaskerti-dűlő XXVI.</u>
Somogy	Berzence	0140/20	régészeti lelőhely	78315	<u>Vadaskerti-dűlő VII.</u>
				78319	<u>Vadaskerti-dűlő IX.</u>
Somogy	Berzence	0140/21	régészeti lelőhely	78319	<u>Vadaskerti-dűlő IX.</u>
Somogy	Berzence	0140/22	régészeti lelőhely	78321	<u>Vadaskerti-dűlő X.</u>
Somogy	Berzence	0140/4	régészeti lelőhely	76475	<u>Vadaskerti-dűlő</u>
Somogy	Berzence	0140/5	régészeti lelőhely	76475	<u>Vadaskerti-dűlő</u>
Somogy	Berzence	0140/6	régészeti lelőhely	76475	<u>Vadaskerti-dűlő</u>
Somogy	Berzence	0140/7	régészeti lelőhely	78319	<u>Vadaskerti-dűlő IX.</u>
Somogy	Berzence	0140/8	régészeti lelőhely	78319	<u>Vadaskerti-dűlő IX.</u>
				78321	<u>Vadaskerti-dűlő X.</u>
Somogy	Berzence	0140/9	régészeti lelőhely	78321	<u>Vadaskerti-dűlő X.</u>
Somogy	Berzence	0144/10	régészeti lelőhely	76473	<u>Lipótháza-dűlő</u>
Somogy	Berzence	0144/11	régészeti lelőhely	76473	<u>Lipótháza-dűlő</u>
Somogy	Berzence	0144/13	régészeti lelőhely	76473	<u>Lipótháza-dűlő</u>
Somogy	Berzence	0144/14	régészeti lelőhely	76473	<u>Lipótháza-dűlő</u>
Somogy	Berzence	0144/15	régészeti lelőhely	76473	<u>Lipótháza-dűlő</u>
Somogy	Berzence	0144/18	régészeti lelőhely	76473	<u>Lipótháza-dűlő</u>
Somogy	Berzence	0144/19	régészeti lelőhely	76473	<u>Lipótháza-dűlő</u>
Somogy	Berzence	0144/6	régészeti lelőhely	76473	<u>Lipótháza-dűlő</u>
Somogy	Berzence	0144/7	régészeti lelőhely	76473	<u>Lipótháza-dűlő</u>
Somogy	Berzence	0144/8	régészeti lelőhely	76473	<u>Lipótháza-dűlő</u>
Somogy	Berzence	0144/9	régészeti lelőhely	76473	<u>Lipótháza-dűlő</u>

Somogy	Berzence	0146	régészeti lelőhely	76473	<u>Lipótháza-dűlő</u>
Somogy	Berzence	0166	régészeti lelőhely	70675	<u>Belterület-vasúti átkelő mellett</u>
Somogy	Berzence	0170	régészeti lelőhely	70675	<u>Belterület-vasúti átkelő mellett</u>
Somogy	Berzence	018/2	régészeti lelőhely	42215	<u>Templom-dűlő</u>
Somogy	Berzence	0183	régészeti lelőhely	71337	<u>Berzence-Kétnyáralja-dűlő (MOL Vízvár 4. lelőhely)</u>
				73459	<u>Kétnyáralja-dűlő</u>
Somogy	Berzence	0184	régészeti lelőhely	71337	<u>Berzence-Kétnyáralja-dűlő (MOL Vízvár 4. lelőhely)</u>
Somogy	Berzence	0189/1	régészeti lelőhely	73449	<u>Nagy és Kis-Gerendai-dűlő II.</u>
Somogy	Berzence	0189/10	régészeti lelőhely	73449	<u>Nagy és Kis-Gerendai-dűlő II.</u>
Somogy	Berzence	0189/11	régészeti lelőhely	76471	<u>Nagy- és Kis-Gerendai-dűlő IV.</u>
				86003	<u>Nagy és Kis Gerendai-dűlő V.</u>
Somogy	Berzence	0189/12	régészeti lelőhely	76469	<u>Nagy- és Kis-Gerendai-dűlő III.</u>
				86003	<u>Nagy és Kis Gerendai-dűlő V.</u>
Somogy	Berzence	0189/2	régészeti lelőhely	78299	<u>Nagy- és Kis-Gerendai-dűlő VIII.</u>
Somogy	Berzence	0189/4	régészeti lelőhely	73447	<u>Nagy- és Kis-Gerendai-dűlő I.</u>
				73449	<u>Nagy és Kis-Gerendai-dűlő II.</u>
Somogy	Berzence	0189/5	régészeti lelőhely	76471	<u>Nagy- és Kis-Gerendai-dűlő IV.</u>
Somogy	Berzence	0189/6	régészeti lelőhely	76471	<u>Nagy- és Kis-Gerendai-dűlő IV.</u>
Somogy	Berzence	0189/8	régészeti lelőhely	71337	<u>Berzence-Kétnyáralja-dűlő (MOL Vízvár 4. lelőhely)</u>
				76469	<u>Nagy- és Kis-Gerendai-dűlő III.</u>
Somogy	Berzence	0189/9	régészeti lelőhely	78299	<u>Nagy- és Kis-Gerendai-dűlő VIII.</u>
Somogy	Berzence	019/11	régészeti lelőhely	42215	<u>Templom-dűlő</u>
Somogy	Berzence	019/12	régészeti lelőhely	42215	<u>Templom-dűlő</u>
Somogy	Berzence	019/16	régészeti lelőhely	42215	<u>Templom-dűlő</u>
Somogy	Berzence	0191	régészeti lelőhely	86005	<u>Kanizsnica III.</u>
Somogy	Berzence	0192	régészeti lelőhely	76469	<u>Nagy- és Kis-Gerendai-dűlő III.</u>
				78291	<u>Nagy- és Kis-Gerendai-dűlő VI. (Berzence 82.)</u>
				78293	<u>Nagy és Kis Gerendai- dűlő IX.</u>
				78299	<u>Nagy- és Kis-Gerendai-dűlő VIII.</u>
				86005	<u>Kanizsnica III.</u>
Somogy	Berzence	0194/16	régészeti lelőhely	76469	<u>Nagy- és Kis-Gerendai-dűlő III.</u>
Somogy	Berzence	0194/17	régészeti lelőhely	73451	<u>Bukvina I.</u>
Somogy	Berzence	0194/28	régészeti lelőhely	73457	<u>Bukvina IV.</u>
Somogy	Berzence	0194/30	régészeti lelőhely	73457	<u>Bukvina IV.</u>

Somogy	Berzence	0194/31	régészeti lelőhely	73457	<u>Bukvina IV.</u>
Somogy	Berzence	0194/32	régészeti lelőhely	73457	<u>Bukvina IV.</u>
				76467	<u>Bukvina V.</u>
				78289	<u>Bukovina-dűlő kelet VI.</u>
Somogy	Berzence	0194/8	régészeti lelőhely	73453	<u>Bukvina II.</u>
				73455	<u>Bukvina III.</u>
Somogy	Berzence	0194/9	régészeti lelőhely	73451	<u>Bukvina I.</u>
Somogy	Berzence	0195/3	régészeti lelőhely	55274	<u>Garics-dűlő</u>
				80927	<u>Kapitány szállás, Perdóc-árok I.</u>
Somogy	Berzence	0195/4	régészeti lelőhely	55274	<u>Garics-dűlő</u>
				80927	<u>Kapitány szállás, Perdóc-árok I.</u>
Somogy	Berzence	0195/6	régészeti lelőhely	80927	<u>Kapitány szállás, Perdóc-árok I.</u>
Somogy	Berzence	0196/1	régészeti lelőhely	78299	<u>Nagy- és Kis-Gerendai-dűlő VIII.</u>
Somogy	Berzence	0196/8	régészeti lelőhely	78291	<u>Nagy- és Kis-Gerendai-dűlő VI. (Berzence 82.)</u>
				78293	<u>Nagy és Kis Gerendai- dűlő IX.</u>
				78295	<u>Nagy és Kis Gerendai- dűlő X.</u>
				78297	<u>Nagy- és Kis-Gerendai-dűlő VII.</u>
Somogy	Berzence	0197	régészeti lelőhely	73421	<u>Bukovina-melléki-dűlő II.</u>
Somogy	Berzence	0199/1	régészeti lelőhely	86005	<u>Kanizsnica III.</u>
Somogy	Berzence	0199/11	régészeti lelőhely	78287	<u>Kanizsnica IV.</u>
Somogy	Berzence	0199/12	régészeti lelőhely	78287	<u>Kanizsnica IV.</u>
Somogy	Berzence	0199/22	régészeti lelőhely	73429	<u>Bukovina-melléki-dűlő III.</u>
Somogy	Berzence	0199/28	régészeti lelőhely	73443	<u>Kanizsnyica I.</u>
				73445	<u>Kanizsnyica II.</u>
				78305	<u>Kanizsnica-dűlő V.</u>
Somogy	Berzence	0199/29	régészeti lelőhely	78305	<u>Kanizsnica-dűlő V.</u>
Somogy	Berzence	0199/38	régészeti lelőhely	73419	<u>Bukvina-melléki-dűlő I.</u>
				73421	<u>Bukovina-melléki-dűlő II.</u>
				73429	<u>Bukovina-melléki-dűlő III.</u>
				73445	<u>Kanizsnyica II.</u>
Somogy	Berzence	0199/5	régészeti lelőhely	73445	<u>Kanizsnyica II.</u>
Somogy	Berzence	020/1	régészeti lelőhely	42215	<u>Templom-dűlő</u>
Somogy	Berzence	0203/3	régészeti lelőhely	60167	<u>Bukvina, Kavicsbánya</u>
				70669	<u>Bukvina-dűlő II.</u>
Somogy	Berzence	0206/1	régészeti lelőhely	55274	<u>Garics-dűlő</u>
				60167	<u>Bukvina, Kavicsbánya</u>



Somogy	Berzence	0206/2	régészeti lelőhely	55274	<u>Garics-dűlő</u>
Somogy	Berzence	0207	régészeti lelőhely	55274	<u>Garics-dűlő</u>
Somogy	Berzence	0208/1	régészeti lelőhely	70645	<u>Garics-dűlő I.</u>
				70647	<u>Garics-dűlő II.</u>
Somogy	Berzence	0208/10	régészeti lelőhely	55274	<u>Garics-dűlő</u>
				70659	<u>Garics-dűlő VIII.</u>
				70661	<u>Garics-dűlő IX.</u>
Somogy	Berzence	0208/14	régészeti lelőhely	55274	<u>Garics-dűlő</u>
				73433	<u>Bukvina sarok</u>
Somogy	Berzence	0208/15	régészeti lelőhely	70653	<u>Garics-dűlő V.</u>
				70655	<u>Garics-dűlő VI.</u>
				70657	<u>Garics-dűlő VII.</u>
				70659	<u>Garics-dűlő VIII.</u>
Somogy	Berzence	0208/16	régészeti lelőhely	55274	<u>Garics-dűlő</u>
				70659	<u>Garics-dűlő VIII.</u>
				70661	<u>Garics-dűlő IX.</u>
Somogy	Berzence	0208/17	régészeti lelőhely	55274	<u>Garics-dűlő</u>
				70659	<u>Garics-dűlő VIII.</u>
				70661	<u>Garics-dűlő IX.</u>
				71335	<u>Berzence-Bukvina (MOL Vízvár 3. lelőhely)</u>
				73433	<u>Bukvina sarok</u>
				73437	<u>Bukvina</u>
Somogy	Berzence	0208/2	régészeti lelőhely	70649	<u>Garics-dűlő III.</u>
				70651	<u>Garics-dűlő IV.</u>
Somogy	Berzence	0208/3	régészeti lelőhely	70649	<u>Garics-dűlő III.</u>
				70651	<u>Garics-dűlő IV.</u>
Somogy	Berzence	0208/4	régészeti lelőhely	70649	<u>Garics-dűlő III.</u>
				70651	<u>Garics-dűlő IV.</u>
Somogy	Berzence	0208/5	régészeti lelőhely	70649	<u>Garics-dűlő III.</u>
				70651	<u>Garics-dűlő IV.</u>
Somogy	Berzence	0208/6	régészeti lelőhely	70651	<u>Garics-dűlő IV.</u>
Somogy	Berzence	0208/7	régészeti lelőhely	55274	<u>Garics-dűlő</u>
				70659	<u>Garics-dűlő VIII.</u>
				70665	<u>Garics-dűlő XI.</u>
				70667	<u>Garics-dűlő XII.</u>
Somogy	Berzence	0208/8	régészeti lelőhely	55274	<u>Garics-dűlő</u>

				70659	<u>Garics-dűlő VIII.</u>
Somogy	Berzence	0208/9	régészeti lelőhely	55274	<u>Garics-dűlő</u>
				70659	<u>Garics-dűlő VIII.</u>
Somogy	Berzence	021/1	régészeti lelőhely	42215	<u>Templom-dűlő</u>
Somogy	Berzence	021/2	régészeti lelőhely	42215	<u>Templom-dűlő</u>
Somogy	Berzence	021/3	régészeti lelőhely	42215	<u>Templom-dűlő</u>
Somogy	Berzence	0210/1	régészeti lelőhely	80927	<u>Kapitány szállás, Perdóc-árok I.</u>
				80929	<u>Kapitány-szállás I.</u>
				80931	<u>Kapitány-szállás II.</u>
				80933	<u>Kapitány-szállás III.</u>
				80935	<u>Kapitány-szállás IV.</u>
Somogy	Berzence	0210/2	régészeti lelőhely	80927	<u>Kapitány szállás, Perdóc-árok I.</u>
Somogy	Berzence	0211	régészeti lelőhely	80927	<u>Kapitány szállás, Perdóc-árok I.</u>
Somogy	Berzence	0212/1	régészeti lelőhely	78241	<u>Kapitány-szállás, Határátkelő I.</u>
				78269	<u>Kapitány-szállás, Határátkelő II.</u>
				78271	<u>Kapitány-szállás, Perdóc-major</u>
				80927	<u>Kapitány szállás, Perdóc-árok I.</u>
Somogy	Berzence	0216	régészeti lelőhely	55274	<u>Garics-dűlő</u>
				70589	<u>Buzsáki dűlő I.</u>
				70597	<u>Perdóci-tábla I.</u>
Somogy	Berzence	022/14	régészeti lelőhely	88447	<u>Templom-dűlő II.</u>
Somogy	Berzence	022/16	régészeti lelőhely	88447	<u>Templom-dűlő II.</u>
Somogy	Berzence	022/24	régészeti lelőhely	88447	<u>Templom-dűlő II.</u>
Somogy	Berzence	022/25	régészeti lelőhely	88447	<u>Templom-dűlő II.</u>
Somogy	Berzence	022/26	régészeti lelőhely	88447	<u>Templom-dűlő II.</u>
Somogy	Berzence	022/27	régészeti lelőhely	88447	<u>Templom-dűlő II.</u>
Somogy	Berzence	0224/5	régészeti lelőhely	55274	<u>Garics-dűlő</u>
Somogy	Berzence	0225	régészeti lelőhely	55274	<u>Garics-dűlő</u>
Somogy	Berzence	0226/1	régészeti lelőhely	55274	<u>Garics-dűlő</u>
Somogy	Berzence	0226/3	régészeti lelőhely	55274	<u>Garics-dűlő</u>
Somogy	Berzence	0226/9	régészeti lelőhely	78281	<u>Fekete-Cser dűlő VII.</u>
				78283	<u>Fekete-Cser dűlő VIII.</u>
				78285	<u>Fekete-Cser dűlő IX.</u>
Somogy	Berzence	0228/13	régészeti lelőhely	70619	<u>Fekete-Cser dűlő III.</u>
Somogy	Berzence	0228/14	régészeti lelőhely	70619	<u>Fekete-Cser dűlő III.</u>
Somogy	Berzence	0228/15	régészeti lelőhely	70605	<u>Fekete-Cser dűlő I.</u>
				70619	<u>Fekete-Cser dűlő III.</u>

Somogy	Berzence	0228/16	régészeti lelőhely	70615	<u>Fekete-Cser-dűlő</u>
Somogy	Berzence	0228/17	régészeti lelőhely	70615	<u>Fekete-Cser-dűlő</u>
				70619	<u>Fekete-Cser dűlő III.</u>
				70623	<u>Fekete-Cser dűlő IV.</u>
Somogy	Berzence	0228/18	régészeti lelőhely	70617	<u>Fekete-Cser dűlő II.</u>
Somogy	Berzence	0228/19	régészeti lelőhely	70619	<u>Fekete-Cser dűlő III.</u>
Somogy	Berzence	0228/2	régészeti lelőhely	70673	<u>Jorba dűlő</u>
Somogy	Berzence	0228/20	régészeti lelőhely	70615	<u>Fekete-Cser-dűlő</u>
Somogy	Berzence	0228/21	régészeti lelőhely	70605	<u>Fekete-Cser dűlő I.</u>
				70615	<u>Fekete-Cser-dűlő</u>
				70617	<u>Fekete-Cser dűlő II.</u>
				70619	<u>Fekete-Cser dűlő III.</u>
				70623	<u>Fekete-Cser dűlő IV.</u>
				70671	<u>Fekete-Cser dűlő V.</u>
				70673	<u>Jorba dűlő</u>
Somogy	Berzence	0228/7	régészeti lelőhely	70671	<u>Fekete-Cser dűlő V.</u>
Somogy	Berzence	0230	régészeti lelőhely	70597	<u>Perdóci-tábla I.</u>
				70607	<u>Perdóci-tábla V.</u>
				70639	<u>Perdóci-tábla X.</u>
				70641	<u>Perdóci-tábla XI.</u>
				70643	<u>Perdóci-tábla XII.</u>
Somogy	Berzence	0231	régészeti lelőhely	70597	<u>Perdóci-tábla I.</u>
				70607	<u>Perdóci-tábla V.</u>
Somogy	Berzence	0232/1	régészeti lelőhely	70597	<u>Perdóci-tábla I.</u>
				70599	<u>Perdóci-tábla II.</u>
				70601	<u>Perdóci-tábla III.</u>
Somogy	Berzence	0232/2	régészeti lelőhely	70599	<u>Perdóci-tábla II.</u>
				70607	<u>Perdóci-tábla V.</u>
Somogy	Berzence	0232/3	régészeti lelőhely	70603	<u>Perdóci-tábla IV.</u>
				70607	<u>Perdóci-tábla V.</u>
Somogy	Berzence	0232/4	régészeti lelőhely	70607	<u>Perdóci-tábla V.</u>
				70609	<u>Perdóci-tábla VI.</u>
				70611	<u>Perdóci-tábla VII.</u>
Somogy	Berzence	0232/5	régészeti lelőhely	70597	<u>Perdóci-tábla I.</u>
				70599	<u>Perdóci-tábla II.</u>
				70601	<u>Perdóci-tábla III.</u>
				70603	<u>Perdóci-tábla IV.</u>

				70607	<u>Perdóci-tábla V.</u>
				70609	<u>Perdóci-tábla VI.</u>
				70611	<u>Perdóci-tábla VII.</u>
Somogy	Berzence	0237/1	régészeti lelőhely	70637	<u>Perdóci-tábla IX.</u>
Somogy	Berzence	0237/4	régészeti lelőhely	70635	<u>Perdóci-tábla VIII.</u>
				70637	<u>Perdóci-tábla IX.</u>
Somogy	Berzence	0237/5	régészeti lelőhely	70635	<u>Perdóci-tábla VIII.</u>
				70637	<u>Perdóci-tábla IX.</u>
Somogy	Berzence	0243/11	régészeti lelőhely	70595	<u>Buzsáki-dűlő IV.</u>
Somogy	Berzence	0243/15	régészeti lelőhely	70589	<u>Buzsáki dűlő I.</u>
Somogy	Berzence	0243/16	régészeti lelőhely	70589	<u>Buzsáki dűlő I.</u>
Somogy	Berzence	0243/2	régészeti lelőhely	70589	<u>Buzsáki dűlő I.</u>
				70591	<u>Buzsáki-dűlő II.</u>
Somogy	Berzence	0243/3	régészeti lelőhely	70591	<u>Buzsáki-dűlő II.</u>
Somogy	Berzence	0243/6	régészeti lelőhely	70591	<u>Buzsáki-dűlő II.</u>
				70593	<u>Buzsáki-dűlő III.</u>
Somogy	Berzence	0243/8	régészeti lelőhely	70591	<u>Buzsáki-dűlő II.</u>
Somogy	Berzence	025	régészeti lelőhely	88447	<u>Templom-dűlő II.</u>
Somogy	Berzence	0263/5	régészeti lelőhely	60173	<u>Méhes-tábla III.</u>
Somogy	Berzence	0263/7	régészeti lelőhely	60170	<u>Méhes-tábla I.</u>
				60172	<u>Méhes-tábla II.</u>
				60173	<u>Méhes-tábla III.</u>
Somogy	Berzence	0268/15	régészeti lelőhely	60174	<u>Méhes-táblától északra</u>
Somogy	Berzence	0273/3	régészeti lelőhely	60168	<u>Lankóci-dűlő I.</u>
				60169	<u>Lankóci-dűlő II.</u>
Somogy	Berzence	0274	régészeti lelőhely	60168	<u>Lankóci-dűlő I.</u>
Somogy	Berzence	0275/2	régészeti lelőhely	60168	<u>Lankóci-dűlő I.</u>
Somogy	Berzence	0275/3	régészeti lelőhely	60168	<u>Lankóci-dűlő I.</u>
Somogy	Berzence	028/9	régészeti lelőhely	88445	<u>Malomgáti-dűlő</u>
Somogy	Berzence	04	régészeti lelőhely	55096	<u>Ország-mező</u>
Somogy	Berzence	05/2	régészeti lelőhely	80917	<u>Csurgó-útra-dűlő I.</u>
Somogy	Berzence	057/1	régészeti lelőhely	88445	<u>Malomgáti-dűlő</u>
Somogy	Berzence	072/2	régészeti lelőhely	78333	<u>Cigányai-mező, Szuni-árok</u>
Somogy	Berzence	081/5	régészeti lelőhely	78101	<u>Vadaskerti-dűlő II.</u>
Somogy	Berzence	082	régészeti lelőhely	78101	<u>Vadaskerti-dűlő II.</u>
Somogy	Berzence	084/1	régészeti lelőhely	78101	<u>Vadaskerti-dűlő II.</u>
Somogy	Berzence	084/2	régészeti lelőhely	76477	<u>Vadaskerti-árok</u>

Somogy	Berzence	086	régészeti lelőhely	78101	Vadaskerti-dűlő II.
Somogy	Berzence	088/1	régészeti lelőhely	78101	Vadaskerti-dűlő II.
Somogy	Berzence	088/17	régészeti lelőhely	78103	Vadaskerti-major
Somogy	Berzence	088/18	régészeti lelőhely	78103	Vadaskerti-major
Somogy	Berzence	088/19	régészeti lelőhely	78103	Vadaskerti-major
Somogy	Berzence	088/2	régészeti lelőhely	78101	Vadaskerti-dűlő II.
Somogy	Berzence	088/3	régészeti lelőhely	78101	Vadaskerti-dűlő II.
Somogy	Berzence	09/29	régészeti lelőhely	42215	Templom-dűlő
Somogy	Berzence	09/30	régészeti lelőhely	42215	Templom-dűlő
Somogy	Berzence	090/1	régészeti lelőhely	78105	Cigányai-mező, Vadaskerti-árok I.
				78107	Cigányai-mező, Vadaskerti-árok II.
Somogy	Berzence	091/6	régészeti lelőhely	80905	Vadaskerti-dűlő XXV.
Somogy	Berzence	092/2	régészeti lelőhely	80903	Vadaskerti-dűlő XXIV.
				80905	Vadaskerti-dűlő XXV.
Somogy	Berzence	092/3	régészeti lelőhely	80895	Vadaskerti-dűlő XX.
				80897	Vadaskerti-dűlő XXI.
				80899	Vadaskerti-dűlő XXII.
				80901	Vadaskerti-dűlő XXIII.
				80903	Vadaskerti-dűlő XXIV.
Somogy	Berzence	2055	régészeti lelőhely	55096	Ország-mező
Somogy	Berzence	2056	régészeti lelőhely	55096	Ország-mező
Somogy	Berzence	2057	régészeti lelőhely	55096	Ország-mező
Somogy	Berzence	2058	régészeti lelőhely	55096	Ország-mező
Somogy	Berzence	2059	régészeti lelőhely	55096	Ország-mező
Somogy	Berzence	2060	régészeti lelőhely	55096	Ország-mező
Somogy	Berzence	2061	régészeti lelőhely	55096	Ország-mező
Somogy	Berzence	2062	régészeti lelőhely	55096	Ország-mező
Somogy	Berzence	2063	régészeti lelőhely	55096	Ország-mező
Somogy	Berzence	2064	régészeti lelőhely	55096	Ország-mező
Somogy	Berzence	2065	régészeti lelőhely	55096	Ország-mező
Somogy	Berzence	2066	régészeti lelőhely	55096	Ország-mező
Somogy	Berzence	2067	régészeti lelőhely	55096	Ország-mező
Somogy	Berzence	2068	régészeti lelőhely	55096	Ország-mező
Somogy	Berzence	2070	régészeti lelőhely	55096	Ország-mező
Somogy	Berzence	2071	régészeti lelőhely	55096	Ország-mező





Somogy	Berzence	2150	régészeti lelőhely	55096	<u>Ország-mező</u>
Somogy	Berzence	2151	régészeti lelőhely	55096	<u>Ország-mező</u>
Somogy	Berzence	2154	régészeti lelőhely	55096	<u>Ország-mező</u>
Somogy	Berzence	2155	régészeti lelőhely	55096	<u>Ország-mező</u>
Somogy	Berzence	2158	régészeti lelőhely	55096	<u>Ország-mező</u>
Somogy	Berzence	2159	régészeti lelőhely	55096	<u>Ország-mező</u>
Somogy	Berzence	2165	régészeti lelőhely	55096	<u>Ország-mező</u>
Somogy	Berzence	2170	régészeti lelőhely	55096	<u>Ország-mező</u>
Somogy	Berzence	2171	régészeti lelőhely	55096	<u>Ország-mező</u>
Somogy	Berzence	2209	régészeti lelőhely	55096	<u>Ország-mező</u>
Somogy	Berzence	2210	régészeti lelőhely	55096	<u>Ország-mező</u>
Somogy	Berzence	2211	régészeti lelőhely	55096	<u>Ország-mező</u>
Somogy	Berzence	2212	régészeti lelőhely	55096	<u>Ország-mező</u>
Somogy	Berzence	2213	régészeti lelőhely	55096	<u>Ország-mező</u>
Somogy	Berzence	2234	régészeti lelőhely	55096	<u>Ország-mező</u>
Somogy	Berzence	2258	régészeti lelőhely	80921	<u>Csurgó-útra-dűlő III.</u>
Somogy	Berzence	2259	régészeti lelőhely	80921	<u>Csurgó-útra-dűlő III.</u>
Somogy	Berzence	2260	régészeti lelőhely	80921	<u>Csurgó-útra-dűlő III.</u>
Somogy	Berzence	2284	régészeti lelőhely	80919	<u>Csurgó-útra-dűlő II.</u>
Somogy	Berzence	2285	régészeti lelőhely	80919	<u>Csurgó-útra-dűlő II.</u>
Somogy	Berzence	2286	régészeti lelőhely	80919	<u>Csurgó-útra-dűlő II.</u>
Somogy	Berzence	2298	régészeti lelőhely	55096	<u>Ország-mező</u>
Somogy	Berzence	2299	régészeti lelőhely	55096	<u>Ország-mező</u>
Somogy	Berzence	2300	régészeti lelőhely	55096	<u>Ország-mező</u>
Somogy	Berzence	2301/1	régészeti lelőhely	55096	<u>Ország-mező</u>
Somogy	Berzence	2301/2	régészeti lelőhely	55096	<u>Ország-mező</u>
Somogy	Berzence	2302	régészeti lelőhely	55096	<u>Ország-mező</u>
Somogy	Berzence	2303	régészeti lelőhely	55096	<u>Ország-mező</u>
Somogy	Berzence	2304	régészeti lelőhely	55096	<u>Ország-mező</u>
Somogy	Berzence	2306	régészeti lelőhely	80917	<u>Csurgó-útra-dűlő I.</u>
Somogy	Berzence	2307	régészeti lelőhely	80917	<u>Csurgó-útra-dűlő I.</u>
Somogy	Berzence	281/11	régészeti lelőhely	70675	<u>Belterület-vasúti átkelő mellett</u>
Somogy	Berzence	282	műemléki környezet	4376 [28904]	<u>Szt. Antal kápolna ex-lege műemléki környezete</u>
Somogy	Berzence	283	műemléki környezet	4376 [28904]	<u>Szt. Antal kápolna ex-lege műemléki környezete</u>
Somogy	Berzence	315	régészeti lelőhely	55095	<u>Temető</u>



Somogy	Berzence	316	régészeti lelőhely	55095	<u>Temető</u>
Somogy	Berzence	317	régészeti lelőhely	55095	<u>Temető</u>
Somogy	Berzence	318	régészeti lelőhely	55095	<u>Temető</u>
Somogy	Berzence	319	régészeti lelőhely	55095	<u>Temető</u>
Somogy	Berzence	320	régészeti lelőhely	55095	<u>Temető</u>
Somogy	Berzence	323	régészeti lelőhely	55095	<u>Temető</u>
Somogy	Berzence	325	műemléki környezet	4376 [28904]	<u>Szt. Antal kápolna ex-lege műemléki környezete</u>
			régészeti lelőhely	22919	<u>Szent Antal kápolna környéke</u>
				55095	<u>Temető</u>
Somogy	Berzence	326	műemlék	4376 [7822]	<u>Szt. Antal kápolna</u>
			régészeti lelőhely	22919	<u>Szent Antal kápolna környéke</u>
				55095	<u>Temető</u>
Somogy	Berzence	327	műemléki környezet	4376 [28904]	<u>Szt. Antal kápolna ex-lege műemléki környezete</u>
			régészeti lelőhely	22919	<u>Szent Antal kápolna környéke</u>
Somogy	Berzence	328	műemléki környezet	4376 [28904]	<u>Szt. Antal kápolna ex-lege műemléki környezete</u>
			régészeti lelőhely	22919	<u>Szent Antal kápolna környéke</u>
Somogy	Berzence	329/1	műemléki környezet	4376 [28904]	<u>Szt. Antal kápolna ex-lege műemléki környezete</u>
Somogy	Berzence	329/2	műemléki környezet	4376 [28904]	<u>Szt. Antal kápolna ex-lege műemléki környezete</u>
Somogy	Berzence	341	műemléki környezet	4378 [28907]	<u>Rk. templom ex-lege műemléki környezete</u>
			régészeti lelőhely	19690	<u>Erdészet</u>
Somogy	Berzence	533/5	műemléki környezet	4378 [28907]	<u>Rk. templom ex-lege műemléki környezete</u>
Somogy	Berzence	535	régészeti lelőhely	22919	<u>Szent Antal kápolna környéke</u>
Somogy	Berzence	536	régészeti lelőhely	22919	<u>Szent Antal kápolna környéke</u>
Somogy	Berzence	537	műemléki környezet	4376 [28904]	<u>Szt. Antal kápolna ex-lege műemléki környezete</u>
			régészeti lelőhely	22919	<u>Szent Antal kápolna környéke</u>
Somogy	Berzence	538	műemléki környezet	4376 [28904]	<u>Szt. Antal kápolna ex-lege műemléki környezete</u>
			régészeti lelőhely	22919	<u>Szent Antal kápolna környéke</u>
Somogy	Berzence	539	műemléki környezet	4376 [28904]	<u>Szt. Antal kápolna ex-lege műemléki környezete</u>
			régészeti lelőhely	22919	<u>Szent Antal kápolna környéke</u>

Somogy	Berzence	546	régészeti lelőhely	22919	<u>Szent Antal kápolna környéke</u>
Somogy	Berzence	570	műemléki környezet	4378 [28907]	<u>Rk. templom ex-lege műemléki környezete</u>
			régészeti lelőhely	19690	<u>Erdészet</u>
Somogy	Berzence	571	műemléki környezet	4378 [28907]	<u>Rk. templom ex-lege műemléki környezete</u>
			régészeti lelőhely	19690	<u>Erdészet</u>
Somogy	Berzence	572/1	műemléki környezet	4378 [28907]	<u>Rk. templom ex-lege műemléki környezete</u>
			régészeti lelőhely	19690	<u>Erdészet</u>
Somogy	Berzence	572/2	műemléki környezet	4378 [28907]	<u>Rk. templom ex-lege műemléki környezete</u>
			régészeti lelőhely	19690	<u>Erdészet</u>
Somogy	Berzence	573/1	műemléki környezet	4378 [28907]	<u>Rk. templom ex-lege műemléki környezete</u>
			régészeti lelőhely	19690	<u>Erdészet</u>
Somogy	Berzence	573/2	régészeti lelőhely	19690	<u>Erdészet</u>
Somogy	Berzence	573/3	régészeti lelőhely	19690	<u>Erdészet</u>
Somogy	Berzence	573/4	régészeti lelőhely	19690	<u>Erdészet</u>
Somogy	Berzence	576	régészeti lelőhely	42216	<u>Szt. István u. 103.</u>
Somogy	Berzence	883	műemléki környezet	4379 [28909]	<u>v. Festetich-kastély ex-lege műemléki környezete</u>
Somogy	Berzence	884/2	műemléki környezet	4379 [28909]	<u>v. Festetich-kastély ex-lege műemléki környezete</u>
Somogy	Berzence	884/3	műemléki környezet	4379 [28909]	<u>v. Festetich-kastély ex-lege műemléki környezete</u>
Somogy	Berzence	884/4	műemléki környezet	4379 [28909]	<u>v. Festetich-kastély ex-lege műemléki környezete</u>
Somogy	Berzence	884/5	műemléki környezet	4379 [28909]	<u>v. Festetich-kastély ex-lege műemléki környezete</u>
Somogy	Berzence	912/1	régészeti lelőhely	42214	<u>Szabadság tér 20.</u>
Somogy	Berzence	914	régészeti lelőhely	42214	<u>Szabadság tér 20.</u>
Somogy	Berzence	924/1	műemléki környezet	4379 [28909]	<u>v. Festetich-kastély ex-lege műemléki környezete</u>
Somogy	Berzence	924/3	műemléki környezet	4379 [28909]	<u>v. Festetich-kastély ex-lege műemléki környezete</u>
Somogy	Berzence	924/4	műemléki környezet	4379 [28909]	<u>v. Festetich-kastély ex-lege műemléki környezete</u>
Somogy	Berzence	925	műemléki környezet	4379 [28909]	<u>v. Festetich-kastély ex-lege műemléki környezete</u>
Somogy	Berzence	926	műemléki környezet	4379 [28909]	<u>v. Festetich-kastély ex-lege műemléki környezete</u>

Somogy	Berzence	927/4	műemléki környezet	4379 [28909]	<u>v. Festetich-kastély ex-lege műemléki környezete</u>
Somogy	Berzence	929	műemlék	4379 [7825]	<u>v. Festetich-kastély</u>
			régészeti lelőhely	42213	<u>Hunyadi úti szociális otthon</u>
Somogy	Berzence	930	műemléki környezet	4379 [28909]	<u>v. Festetich-kastély ex-lege műemléki környezete</u>
Somogy	Berzence	931	műemléki környezet	4379 [28909]	<u>v. Festetich-kastély ex-lege műemléki környezete</u>
Somogy	Berzence	935	műemléki környezet	4378 [28907]	<u>Rk. templom ex-lege műemléki környezete</u>
Somogy	Berzence	936	műemléki környezet	4378 [28907]	<u>Rk. templom ex-lege műemléki környezete</u>
			régészeti lelőhely	19690	<u>Erdészeti</u>
Somogy	Berzence	937	műemléki környezet	4378 [28907]	<u>Rk. templom ex-lege műemléki környezete</u>
Somogy	Berzence	938	műemlék	4378 [7824]	<u>Rk. templom</u>
Somogy	Berzence	939	műemléki környezet	4378 [28907]	<u>Rk. templom ex-lege műemléki környezete</u>
Somogy	Berzence	943	műemléki környezet	4378 [28907]	<u>Rk. templom ex-lege műemléki környezete</u>
Somogy	Berzence	953	régészeti lelőhely	19689	<u>Várdomb</u>
Somogy	Berzence	954/2	nyilvántartott műemléki érték	4377 [7823]	<u>Várrom</u>
Somogy	Berzence	954/3	régészeti lelőhely	19689	<u>Várdomb</u>
			nyilvántartott műemléki érték	4377 [7823]	<u>Várrom</u>
Somogy	Berzence	954/4	nyilvántartott műemléki érték	4377 [7823]	<u>Várrom</u>
Somogy	Berzence	955	régészeti lelőhely	19689	<u>Várdomb</u>
			nyilvántartott műemléki érték	4377 [7823]	<u>Várrom</u>
Somogy	Berzence	967	régészeti lelőhely	19689	<u>Várdomb</u>
Somogy	Berzence	976	régészeti lelőhely	19689	<u>Várdomb</u>
Somogy	Berzence	977	régészeti lelőhely	19689	<u>Várdomb</u>